STADT MÜNSTER

Amt für Stadtentwicklung, Stadtplanung, Verkehrsplanung

Plan zur 69. Änderung des Flächennutzungsplans

Bisherige Darstellung

Neue Darstellung

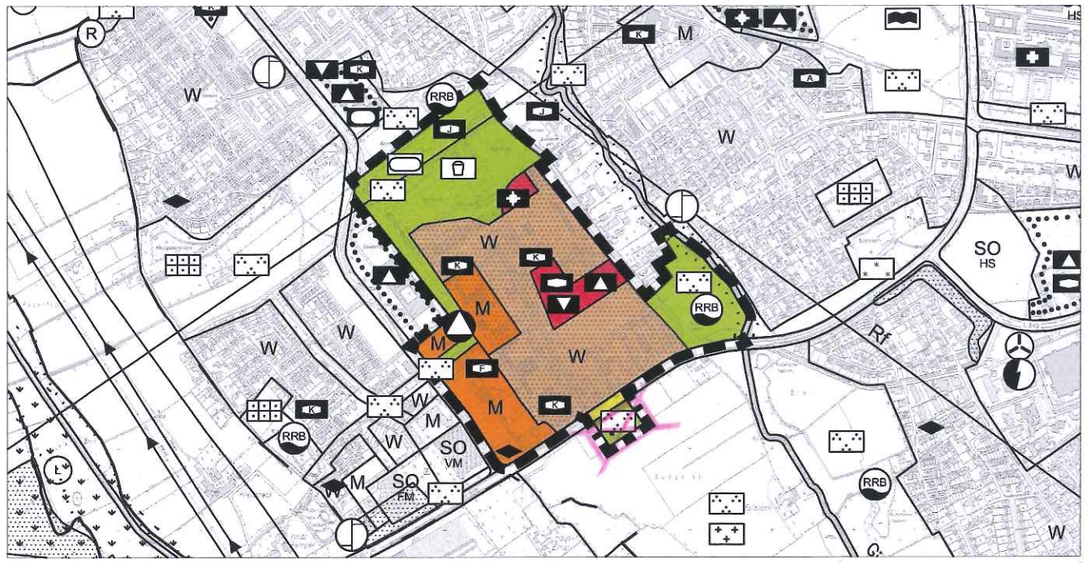

- Änderungsbereich
- W – Wohnbaufläche
- M – Gemischte Baufläche
- GE – Gewerbegebiet
- Flächen für den Gemeinbedarf
  - Feuerwehr
  - Kirche
  - Jugendheim
  - Kindergarten
  - Sozialer Zweck
  - Kultureller Zweck
- Schule
- Militärische Einrichtung
- Flächen für Ver- und Entsorgung
  - Mülldeponie / Abfall
  - Regenrückhaltebecken
- Grünflächen
  - Parkanlage
  - Spielbereich A
  - Sportplatz
- Sonstige überörtliche oder örtliche Hauptverkehrsstraßen
- Altlast- / Verdachtsfläche < 1 ha
- Altlast- / Verdachtsfläche > 1 ha
- siehe Verfügung der Bezirksregierung Münster vom 10.10.2017, Az.: 35.02.01.500-001/2017,0004.3/17

N

M. 1:15.000

Der Rat der Stadt Münster hat am 12.07.17 zu dem vom 10.04. bis zum 10.05.2017 öffentlich ausgelegten Plan zur 69. Änderung des Flächennutzungsplans Änderungen beschlossen, die durch diese Planfassung wiedergegeben werden.

Dieser Änderungsplan ist durch den Rat der Stadt Münster am 12.07.17 abschließend beschlossen worden (§ 2 BauGB).

Münster, 17.07.2019

Oberbürgermeister

Schriftführer

Dieser Änderungsplan ist mit Verfügung vom 10.10.2017 genehmigt worden (§ 6 in Verbindung mit § 2 (4) BauGB).

Münster, 10.10.2017

Bezirksregierung Münster
i.A.

Dieser Änderungsplan ist mit der Bekanntmachung im Amtsblatt der Stadt Münster Nr. 17 vom 19.10.2018 wirksam geworden (§ 6 (5) BauGB).

Münster, 22.10.2018

Der Oberbürgermeister
i.A.

Rechtsgrundlagen:

- Baugesetzbuch in der Fassung der Bekanntmachung vom 23. September 2004 (BGBl. I S. 2414), das zuletzt durch Artikel 6 des Gesetzes vom 29. Mai 2017 (BGBl. I S. 1298) geändert worden ist.
- Baunutzungsverordnung in der Fassung der Bekanntmachung vom 23. Januar 1990 (BGBl. I S. 132), die zuletzt durch Artikel 2 des Gesetzes vom 4. Mai 2017 (BGBl. I S. 1057) geändert worden ist.