

Sehr geehrte Dame, sehr geehrter Herr,

die Statistikdienststelle hat die Münsteraner Bevölkerung hinsichtlich ihrer Wohndauer ausgewertet. Nach dem Westfälischen Wörterbuch ist ein „Pålbürger“ ein alt eingesessener Bürger. Am Jahresende 2023 sind von der erwachsenen Bevölkerung 22,32 Prozent 20 Jahre oder länger an der Adresse, an der sie jetzt wohnen, zuhause. Vorausgesetzt, dass man mit einer Wohndauer von 20 und mehr Jahren bereits als „alt eingesessen“ gilt, wäre mehr als jeder Fünfte Erwachsene in Münster ein Pålbürger oder eine Pålbürgerin.

In den 45 Stadtteilen ist das allerdings sehr unterschiedlich. In Hilstrup-Ost sind 43,32 Prozent der Erwachsenen seit 20 oder mehr Jahren zuhause, im Stadtteil Bahnhof sind es nur 5,86 Prozent. Das spiegelt sich auch in der durchschnittlichen Wohndauer wider. Sie liegt in Hilstrup-Ost bei 20,99 Jahren; im Stadtteile Bahnhof bei 5,45 Jahren.

Eine Karte ist im [Anhang](#); die detaillierten Daten für Münster, die sechs Stadtbezirke und die 45 Stadtteile sind in der Reihe **SMS - Statistik für Münsters Stadtteile** auf der Internetseite [Zahlen, Daten, Fakten für Münster](#) veröffentlicht – sowohl als PDF als auch Open Data.

Vielen Dank für Ihr Interesse an statistischen Neuigkeiten der Stadt Münster.

Mit freundlichen Grüßen
Ihre Statistikdienststelle

Stadt Münster
Stadtplanungsamt
48127 Münster
Telefon: 02 51 / 4 92 – 12 34
Telefax: 02 51 / 4 92 – 77 32
statistik@stadt-muenster.de
<http://statistik.stadt-muenster.de>
[Newsletter abbestellen](#)

Bevölkerungsindikatoren Wohndauer

2023 in den Stadtteilen Münsters

Anteil der Wohnberechtigten Bevölkerung im Alter von 18 und mehr Jahren, die 20 oder mehr Jahre an der jetzigen Adresse gemeldet sind, an der Wohnberechtigten Bevölkerung im Alter von 18 und mehr Jahren insgesamt in Prozent

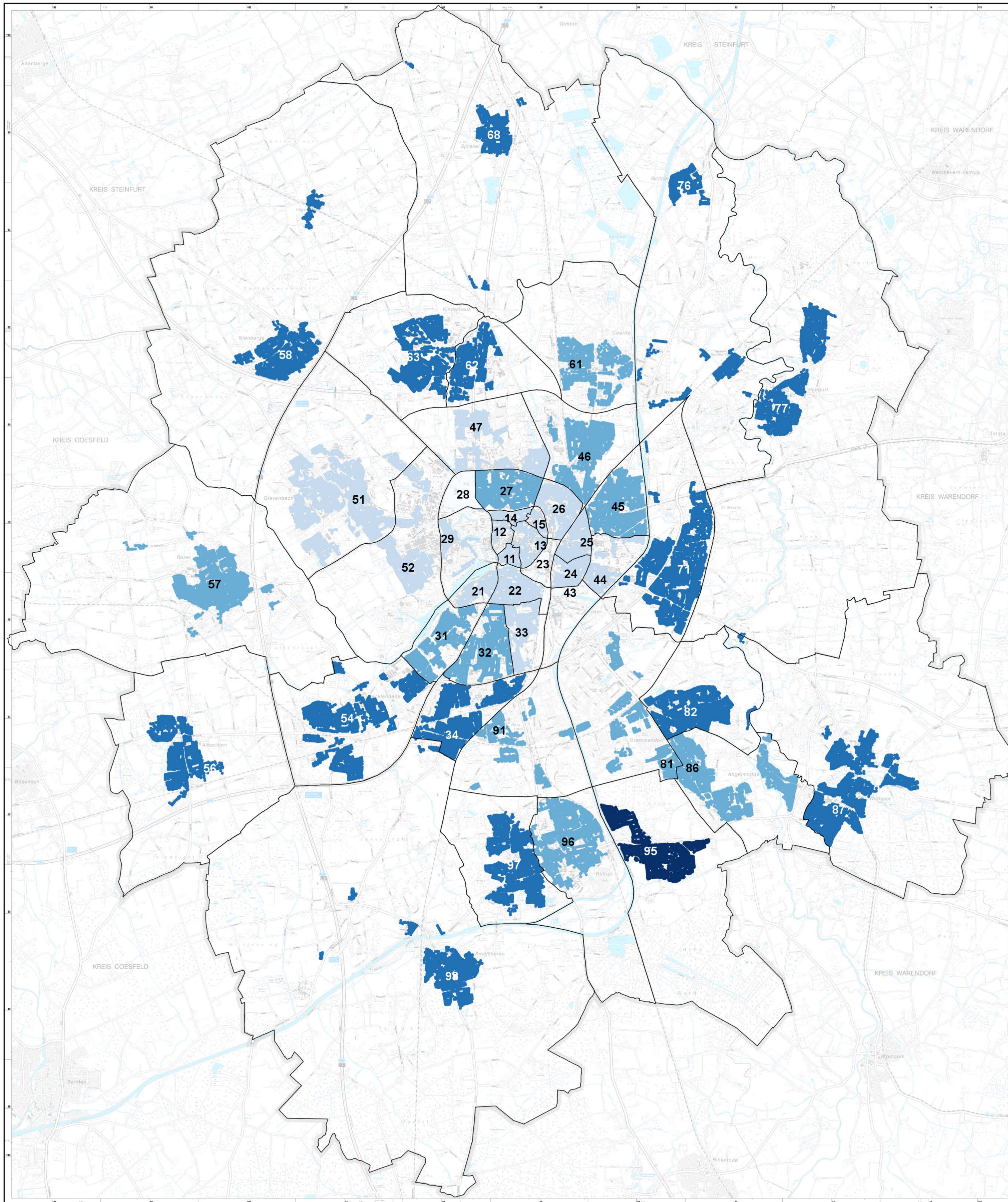
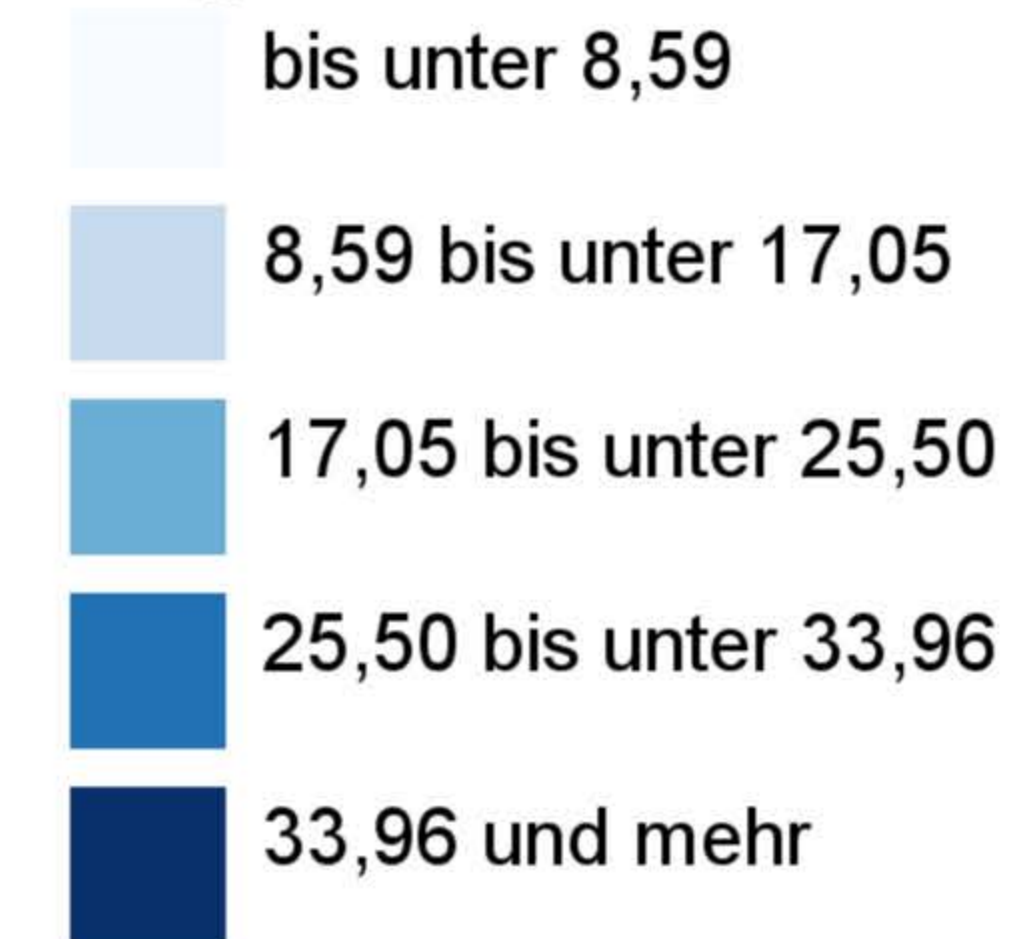

Stadtteilnummer und -name		
11 Aegidii	32 Geist	62 Kinderhaus-Ost
12 Überwasser	33 Schützenhof	63 Kinderhaus-West
13 Dom	34 Düesberg	68 Sprakel
14 Buddenturm	43 Hafen	71 Mauritz-Ost
15 Martini	44 Herz-Jesu	76 Gelmer-Dyckburg
21 Pluggendorf	45 Mauritz-Mitte	77 Handorf
22 Josef	46 Rumphorst	81 Gremmendorf-West
23 Bahnhof	47 Uppenberg	82 Gremmendorf-Ost
24 Hansaplatz	51 Gievenbeck	86 Angelmodde
25 Mauritz-West	52 Sentrup	87 Wolbeck
26 Schlachthof	54 Mecklenbeck	91 Berg Fidel
27 Kreuz	56 Albachten	95 Hilstrup-Ost
28 Neutor	57 Roxel	96 Hilstrup-Mitte
29 Schloss	58 Nienberge	97 Hilstrup-West
31 Aaseestadt	61 Coerde	98 Amelsbüren

Hinweis:
 Der Indikator wird auf Grundlage der Werte des **gesamten Stadtteils** berechnet. Farblich dargestellt werden aus Datenschutzgründen in den Karten die generalisierten Bereiche um bewohnte Adressen, in denen mindestens 10 bewohnte Adressen liegen. Da jeder Indikator für den **gesamten Stadtteil** berechnet wurde, haben alle dargestellten Flächen eines Stadtteils diesen Indikatorwert. Die Klasseneinteilung erfolgte über die Standardabweichung.